

PLANIALTIMÉTRICO

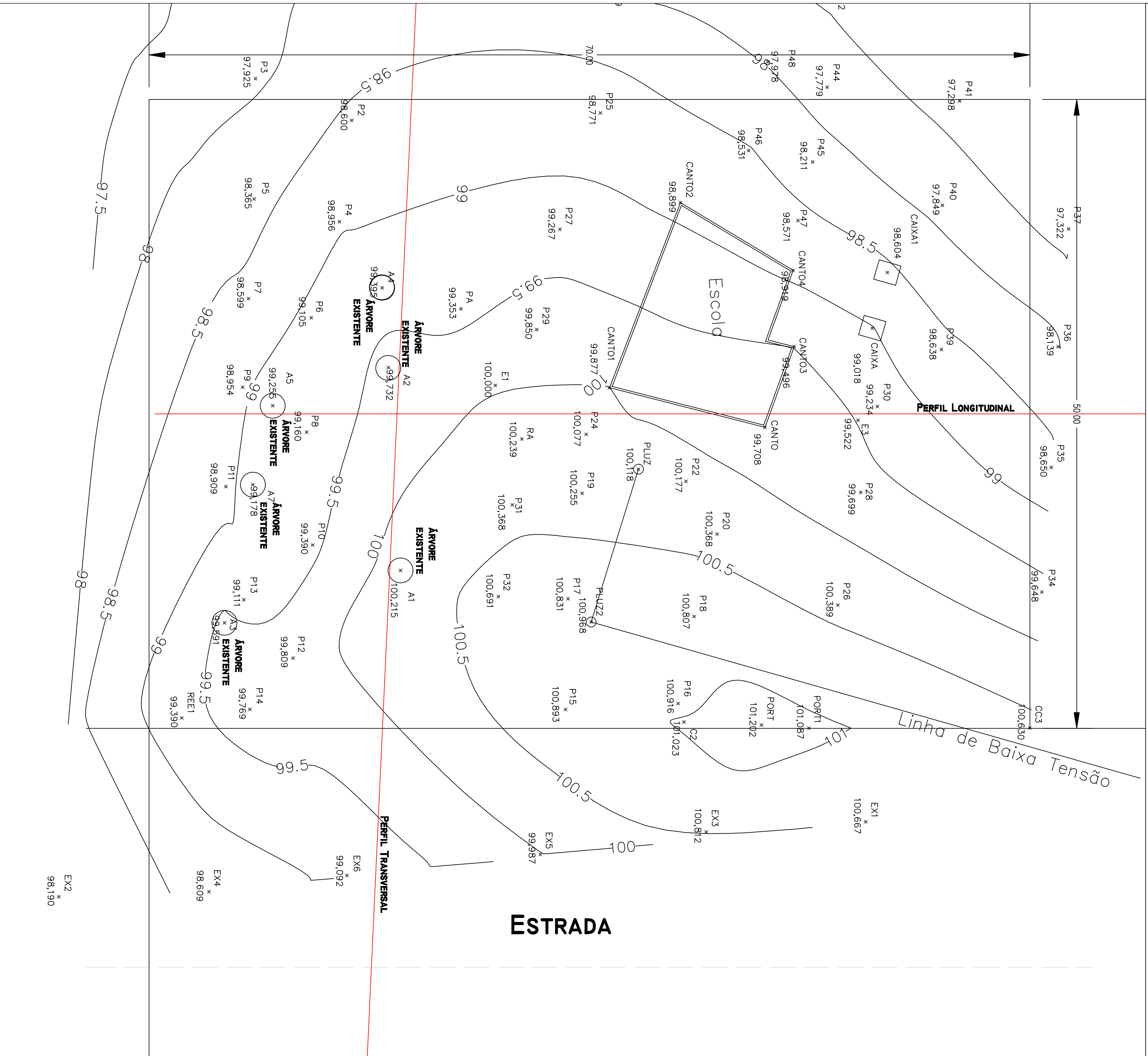

Perfil Longitudinal

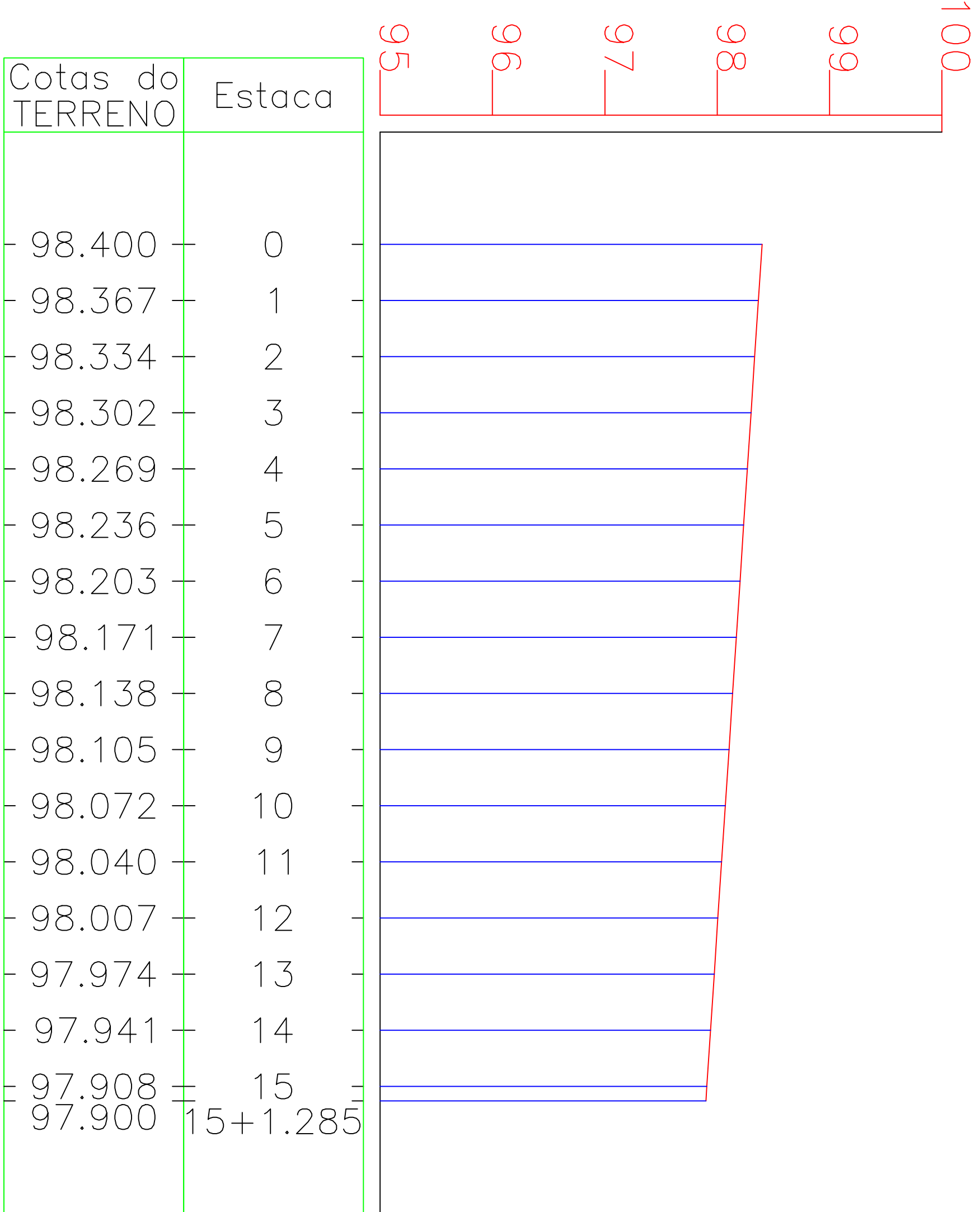

PLANTA DE CORTE/ATERRO

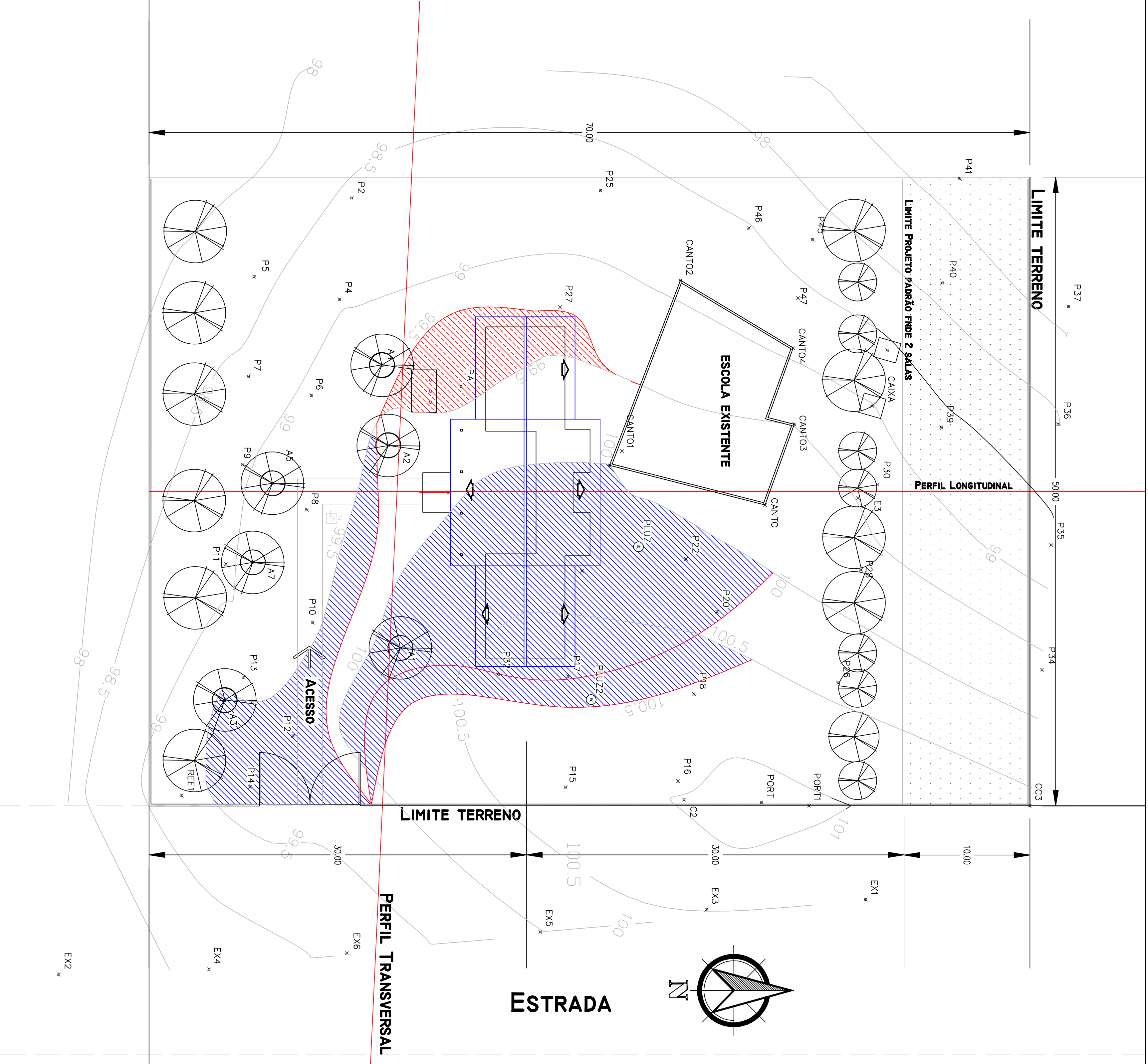

Perfil Transversal

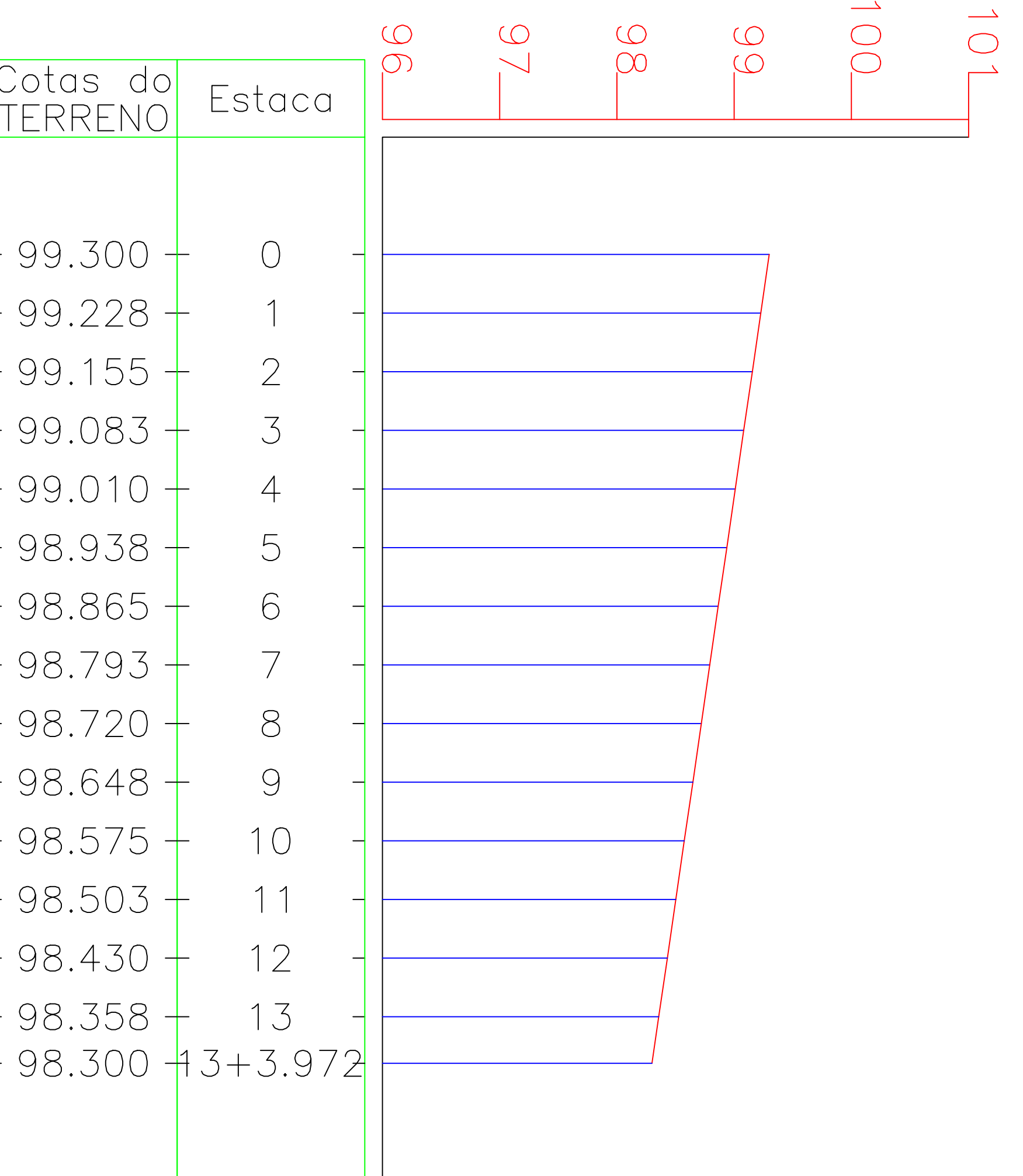



PREFEITURA MUNICIPAL DE SANTANA DO LIVRAMENTO  
CIDADE SÍMBOLO DA INTEGRAÇÃO DO MERCOSUL  
SECRETARIA MUNICIPAL DE EDUCAÇÃO  
DEPARTAMENTO DE LICITAÇÃO E EMPREENDIMENTOS  
Rua dos Antares, 400 - Fone (51) 3592444

WALTER VIANA MACIELLO  
PROFESSOR DA EDUCAÇÃO DA SUIVA

PROJETO:

PROJETO DE IMPLANTAÇÃO ESPAÇO EDUCATIVO RURAL NOVO PAPINEIRO

ENDEREÇO:

ESTRADA ALVARO CESARI Km 00 - NOVO PAPINEIRO-SANTANA DO LIVRAMENTO - RS

DESCRIÇÃO PRANHUA:

PLANALTIMÉTRICO -  
Espaço EDUCATIVO RURAL NOVO PAPINEIRO

ÁREA, TERRENO  
ÁREA A CONSTRUIR

3.500,00m²  
207,25m²

TÉCNICO:

Felipe Cassiano  
Engenheiro Civil

DATA:

01/01/2012

PRANHUA:

04